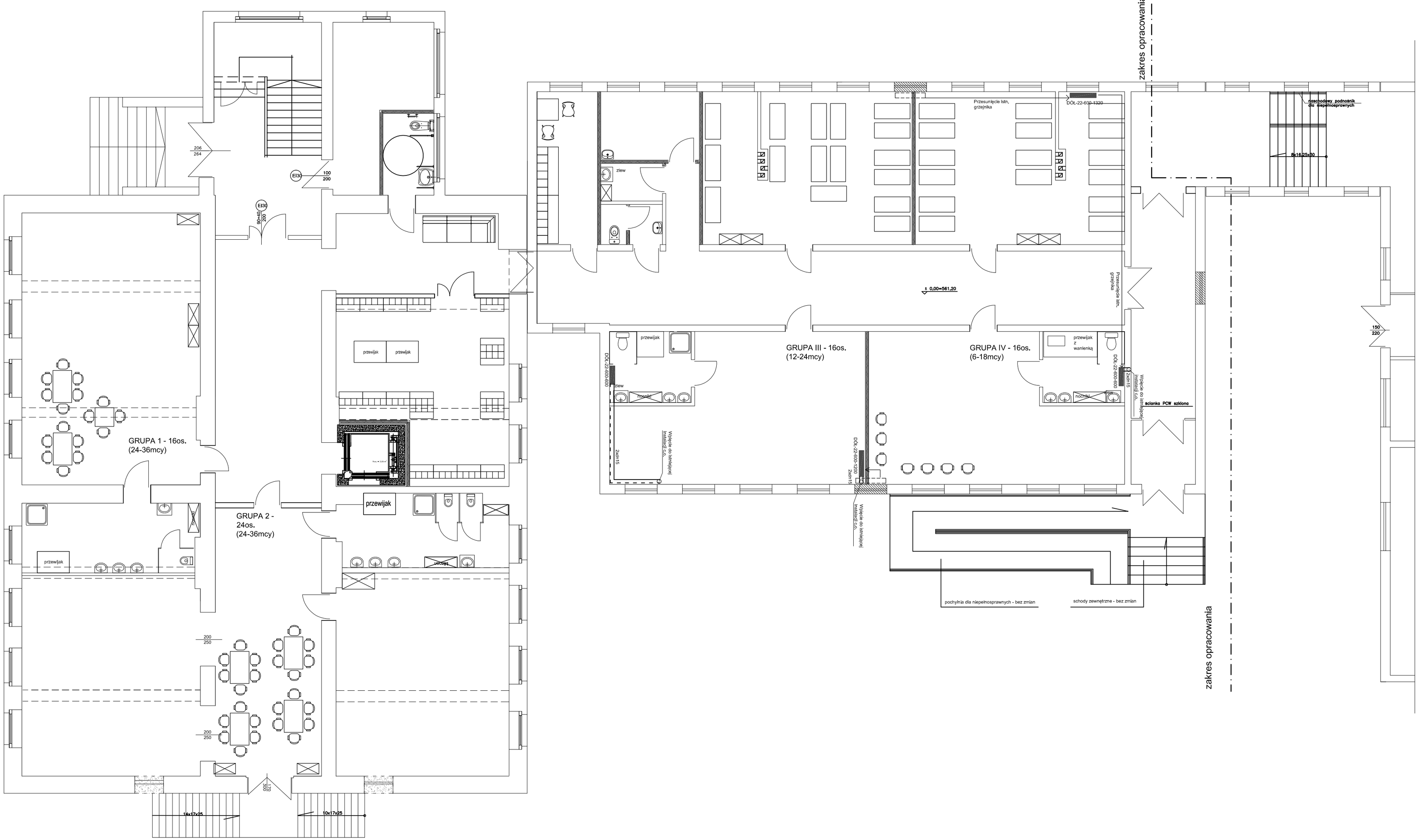

INWESTBUD	**Przedsiębiorstwo "INWESTBUD" Sp. z o.o.** **58-306 Wałbrzych, ul. Jaworowa 15a**			
Projektant specj. instal. sanitarne.	mgr inz. Maciej Rogowski	DOŚ/0380/PWBS/18		Data: 05.11.2019r.
				Stadium: PB
Zadanie:	Remont i przebudowa budynku Publicznego Gimnazjum nr 1 przy ul. Warynskiego 10 w Boguszowie–Gorcach na potrzeby utworzenia żłobka zlokalizowanego na parterze oraz zaplecza kuchennego w piwnicy. (dzialka nr 628/1, 628/2, obręb nr 3 Boguszów).			Skala: 1:100
Inwestor:	Gmina Miasto Boguszów–Gorce Pl. Odrodzenia 1, 58–370 Boguszów–Gorce			Nr rys.: 2
	RZUT PARTERU – INSTALACJA C.O.			

Zastrzega się wszelkie prawa wynikające z Ustawy o prawie autorskim. Rysunek niniejszy nie może być w całości lub w części przerysowany, uzupełniony lub odstąpiony komukolwiek, bez pisemnej zgody firmy projektowej